



**Programas acadêmicos e o ensino de graduação:  
estratégias para o fortalecimento da formação**

**Dra. Maria Izabel Cavalcanti Cabral**

**Pró-Reitora de Ensino de Graduação  
Centro Universitário de João pessoa - PB**

## Centro Universitário de João Pessoa - UNIPÊ



**IES Filantrópica, sem fins lucrativos**  
**Parcerias nacionais e internacionais**  
**~10.000 alunos**



**2.800 m<sup>2</sup>**

# Centro Universitário de João Pessoa - UNIPÊ

**IES Filantrópica, sem fins lucrativos**  
**Parcerias nacionais e internacionais**  
**~10.000 alunos**



**PROUNI**





## **Missão UNIPÊ**

### **Ensino de Qualidade**

Integração Ensino, Pesquisa e Extensão

### **Sustentabilidade e Compromisso Social**

Áreas prioritárias

Envelhecimento Humano

Cidadania e Desenvolvimento



# **Sustentabilidade**

## **Desenvolvimento sustentável**

**Busca do equilíbrio entre o crescimento econômico e o desenvolvimento humano.**



# Sustentabilidade no UNIPÊ

**Construções Verde**  
(Unidade de Negócios Inovadores e Sustentáveis –UNIS)



**Aprendizagem**

**Ensino, Pesquisa e Extensão**  
**Pesquisa** (Envelhecimento Humano  
Cidadania e Desenvolvimento )

**Ações Sociais**





## Sustentabilidade no UNIPÊ



### Compromisso

**UNIPÊ assinou com outras universidades brasileiras e internacionais, no contexto da Conferência das Nações Unidas para o Meio Ambiente e o Desenvolvimento, a Declaração *Tallores*, documento comprometendo os Líderes Universitários para que suas instituições operem em forma sustentável nas áreas acadêmicas, de administração e de extensão comunitária.**

**Em 2012**



**Objetivos de Desenvolvimento do Milênio - ODM**



## Compromisso



OBSERVATÓRIO  
DO MILÊNIO  
PARAÍBA

## Compromisso Social no UNIPÊ



Estas são as 8 metas do milênio, um compromisso da ONU e seus países-membros. Participe deste movimento global para mudar a vida no mundo, começando pela sua. [www.nospodemos.org.br](http://www.nospodemos.org.br)

Movimento Nacional pela Cidadania e Solidariedade

8 JEITOS DE  
MUDAR O MUNDO



Objetivos de Desenvolvimento do Milênio - ODM





## **Dimensão Sustentabilidade no UNIPÊ**

### **- Objetivos Estratégicos e Programas Relacionados**

- 1) Consolidar a cultura da sustentabilidade na governança e no planejamento institucional. O UNIPÊ como Centro de excelência na área de Sustentabilidade.**
- 2) Viabilizar a comunicação efetiva sobre o tema sustentabilidade entre o UNIPÊ e a Sociedade.**
- 3) Promover a construção e a aplicação de instrumentos práticos de avaliação para que o UNIPÊ seja um centro de expertise em medição e avaliação de sustentabilidade.**
- 4) Contribuir de forma expressiva e eficaz para o desenvolvimento sustentável da Paraíba e do Nordeste.**

# Cursos de Graduação

Jurídica

Direito

Saúde

Enfermagem
Ed. Física (L+B)
Fisioterapia
Fonoaudiologia
Medicina
Odontologia
Psicologia

Tecnologia

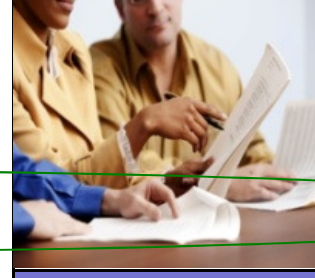
Arquitetura
C. Computação
CST GTI
CST SI
CST RC
CST D. Moda
Eng. Civil

Gestão

Administração
C. Contábeis
CST Logística
CST Marketing
CST G. Pública
CST G. Ambiental
CST G. RH
CST F. Financeira

Sustentabilidade

Suporte Virtual

Flexibilidade (Minors)

Empreendedorismo

# Programas acadêmicos e o ensino de graduação: estratégias para o fortalecimento da formação



## Projeto de extensão

# Administração para todos



**Programa de qualificação profissional que possibilite a comunidade carente maiores oportunidades de ingressar no mercado de trabalho;  
Desenvolver parcerias com a iniciativa privada**

**Cursos:  
Assistente Administrativo;  
Noções em Gestão de Pessoas;  
Gestão Empreendedora de Micro Negócios;  
Excelência em Vendas e Atendimento;  
Assistente Contábil.**



**Empreendedorismo na Escola:  
1º e 2º anos do Ensino Médio da rede pública**

## **PROJETO MINIEMPRESA**

### **PRÊMIO MINIEMPRESA - BRASÍLIA/DF**



# Cursos da área de Computação



Portal do Cidadão



**Mais de 1800 alunos formados;  
150 em formação atualmente;  
100 alunos UnipêTech são instrutores da ECS.**



**Reciclados mais de 10 toneladas de lixo eletrônico;  
Mais de 100 computadores doados;  
50 alunos UnipêTech formam o time AID.**



## **Curso de Direito (2013)**

Escritório de Prática Jurídica: 751 atendimentos e 559 ações ajuizadas;

Laboratório Jurídico junto ao 4º Juizado Especial Cível: 147 estagiários, 5.353 Audiências de Conciliação

Escritório de Prática Jurídica Virtual: 20 estagiários, 166 audiências.

- Unipê e o Tribunal de Justiça-PB assinaram convênio para a instalação do 6º Juizado Especial Cível e o maior Complexo Jurídico do Norte/Nordeste.



## PROJETO EDUCAÇÃO FÍSICA PARA TODOS

**Parcerias: rede estadual de ensino,  
instituições públicas privadas**

**20 escolas. 1.200 alunos**

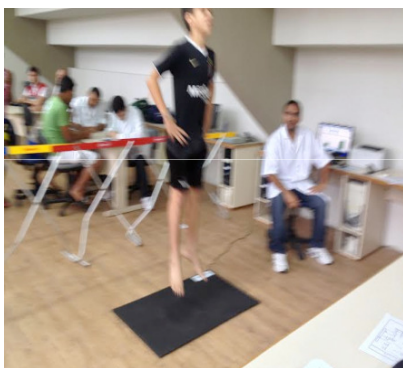

**2013: Detecção de 10% dos alunos com problemas cardíacos e sendo os mesmos, impossibilitados de realizar atividades físicas**

**Esporte**  **Rendimento Escolar**

**Avaliação de rendimento  
Capacitação dos docentes das Escolas  
"Provinha Brasil" como referência**



# Resultados da Parceria 2013 (Projeto Piloto) ■

## Altura

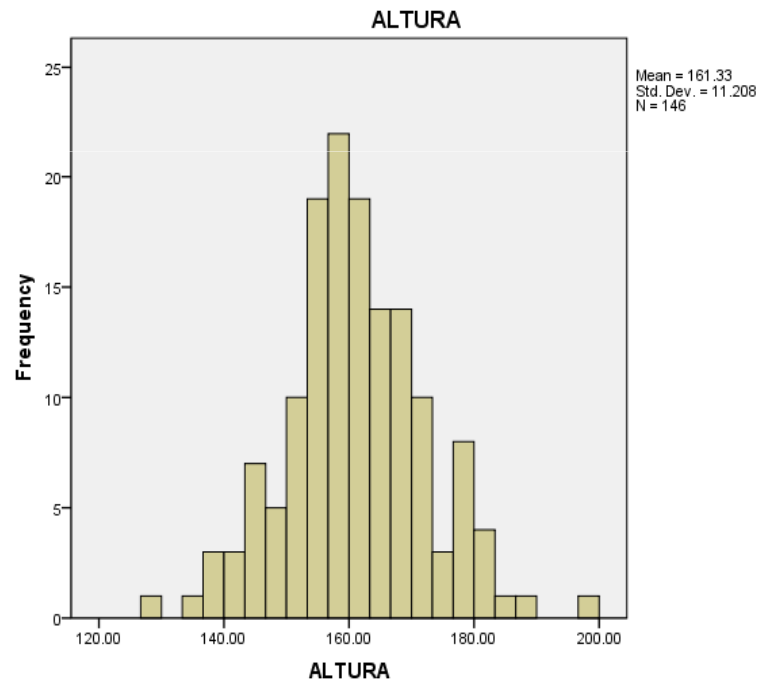

## Percentual de Gordura

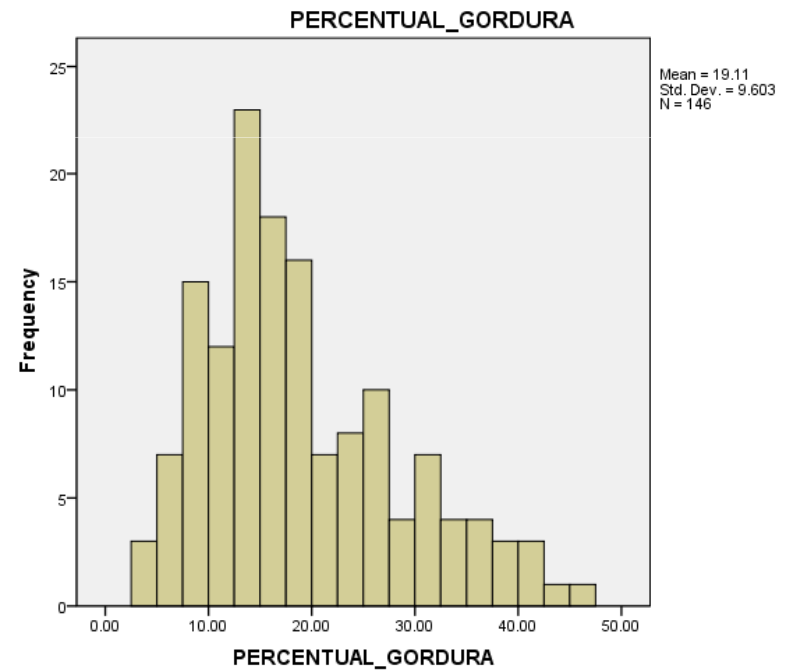

# Resultados da Parceria 2013 (Projeto Piloto).

## Idade

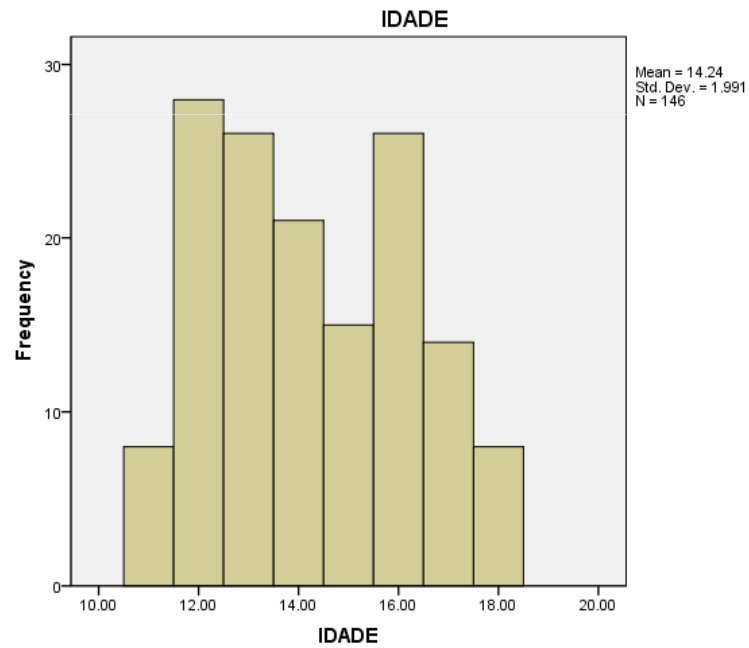

## Massa Muscular Esquelética

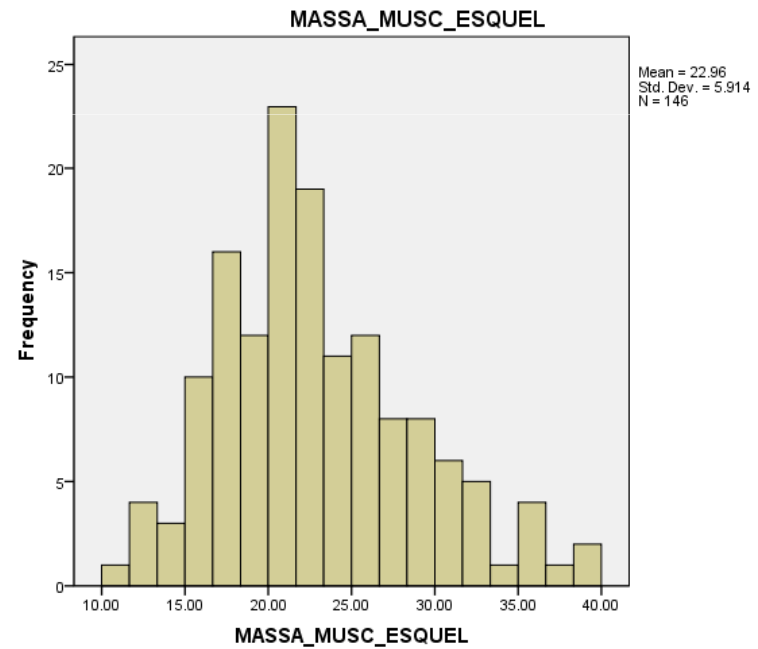



## **PAPS –Atendimento de Primeiros Socorros**

### **Programa do UNIPÊ levados às Escolas**



**9 docentes, 60 alunos por semestre – Visita às escolas da rede estadual**

## **Os desafios:**

**Consolidar os programas acadêmicos  
otimizando as integrações entre as  
áreas.**

**Investir em mais parcerias com  
instituições públicas e privadas.**

**Agradecemos a Atenção.**

**[izabel@unipe.br](mailto:izabel@unipe.br)**

**[\\_preg@unipe.br](mailto:_preg@unipe.br)**